



Джеггинсы

Джеггинсы плотного прилегания, сшиты из тонкой, эластичной джинсы. Размер выбирайте не только по росту, но и по обхвату бёдер. На выкройке пунктирной линией даны разметки, эти места, необходимо отстрочить двойной иглой или плоским-узким швом, или прямой строчкой два раза с интервалом между друг другом 4мм.

Расход ткани:

86 – 60см

92 – 65см

98 – 70см

104 – 75см

110 – 80см

116 – 85см

122 – 90см

134 – 95см

140 - 100см

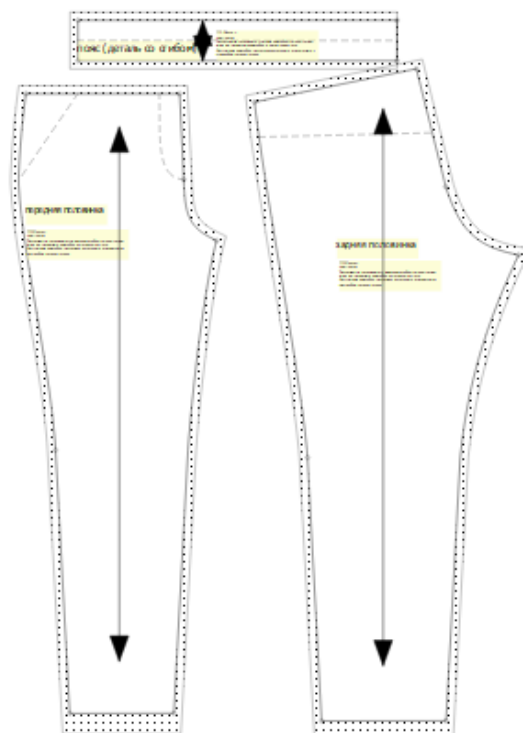

!!! Запрещается передавать платные выкройки третьим лицам, а так же размещать выкройки в открытом доступе. Бесплатные выкройки, разрешено копировать и размещать с ссылкой на первоисточник

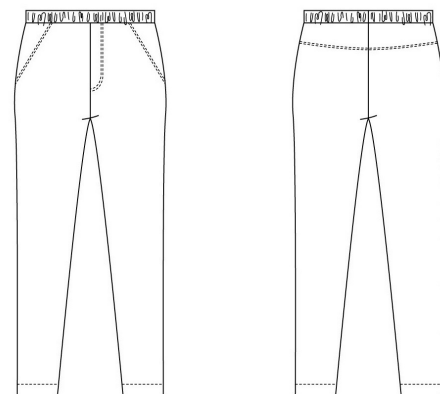

Размерная сетка

Рост	80	86	92	98	104	110	116	122	128	134	140
Обхват груди	51	53	54	55	56	57	58	61	64	67	70
Обхват талии	48	50	51	52	53	54	55	56,5	58	59,5	61
Обхват бёдер	51	53	55	57	59	61	63	66	69	72	75

Проверочный
квадрат
5 на 5 см

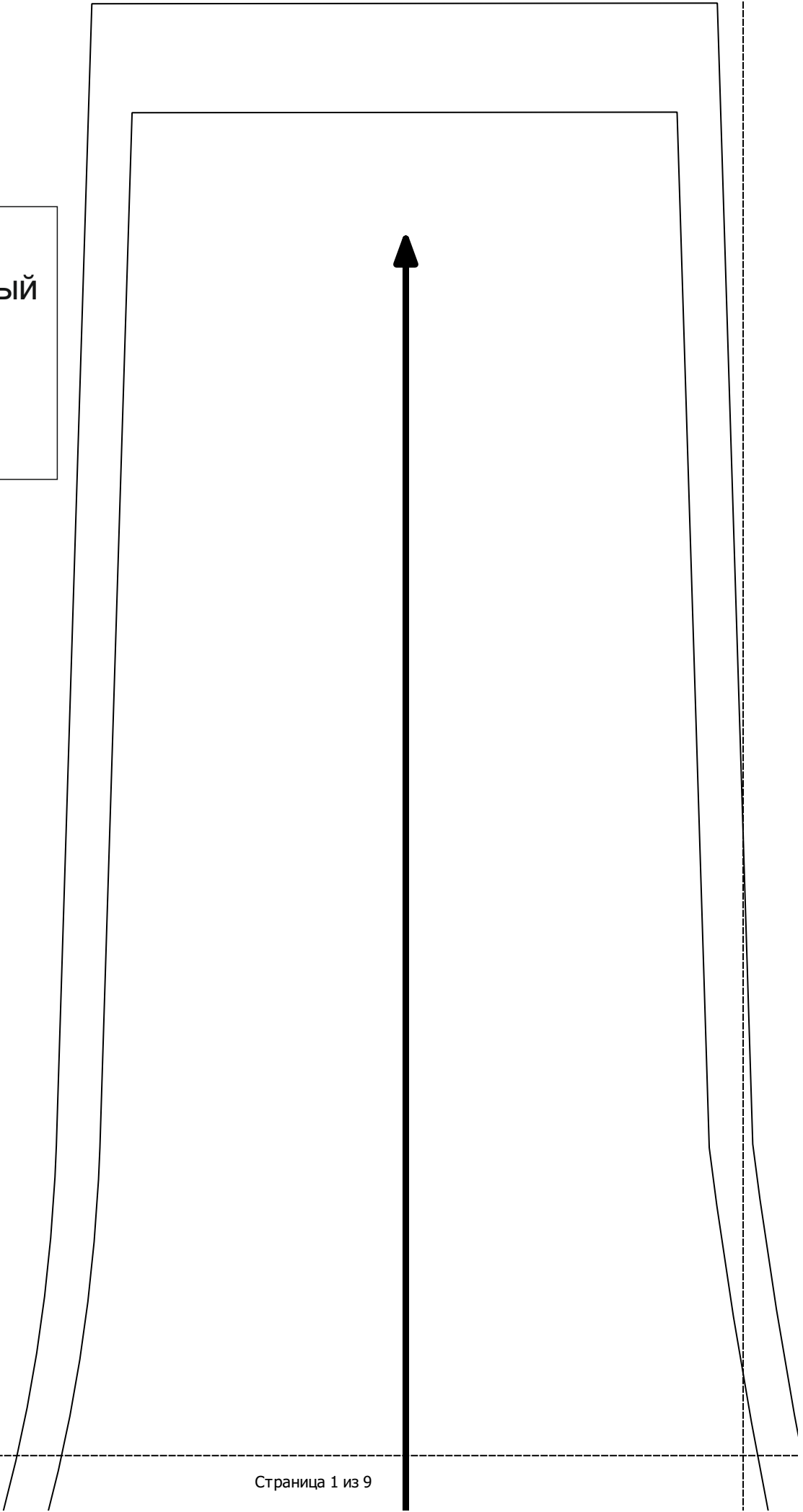



передняя половинка

92 Мюллер Милана
джеггинсы

Запрещается передавать платные выкройки третьим лицам,
а так же размещать выкройки в открытом доступе.
Бесплатные выкройки, разрешено копировать и размещать с
ссылкой на первоисточник



92 Мюллер Милана
 джэггинсы
 Запрещается передавать платные выкройки третьим лицам,
 а так же размещать выкройки в открытом доступе.
 Бесплатные выкройки, разрешено копировать и размещать с
 ссылкой на первоисточник

ЗАДНЯЯ ПОЛОВИНКА



выкройки в открытом доступе.
 ссылкой на первоисточник
 но копировать и размещать с

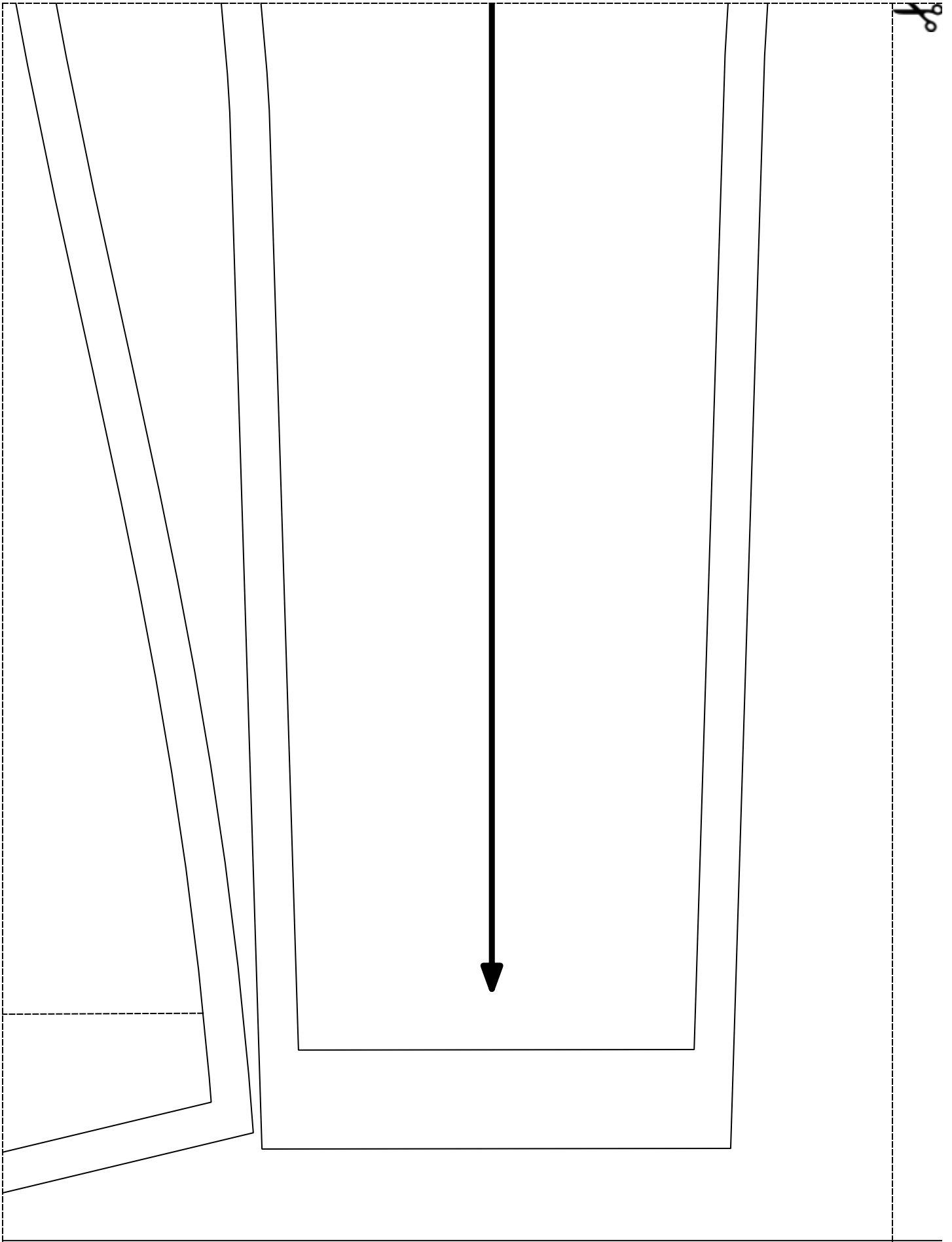

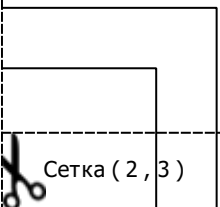

Сетка (2, 3)

92 Мюллер Милана
джейтнсь
ые вкройки третим лицам,
икройки в открытом доступе.
но копировать и размещать с
ссылкой на первоисточник



ОПС (деталь со слитком)

Запрещается передавать платные выкройки
а так же размещать выкройки
бесплатные выкройки, разрешено копировать



БОШ

